







25 023 360



- Ausladung 160 mm
- Handbrause: COMPACT RAIN, Durchfluss max. 9 l/min (bei 3 Bar)
- Auslauf: rechteckiger Normalstrahl
- Brausehalter
- Drehumstellung Wanne/Brause
- Rosette Ø 70 mm
- Anschluss 1/2"
- Stichmaß 153 mm
- Metallbrauseschlauch 1250 mm mit integriertem Verdrehschutz
- Durchfluss Auslauf max. 26 l/min

Eigensicher gegen Rückfließen.

|   |                               |               |
|---|-------------------------------|---------------|
|  | Chrom                         | 25 023 360-00 |
|  | Platin gebürstet              | 25 023 360-06 |
|  | Platin                        | 25 023 360-08 |
|  | Messing (23kt Gold)           | 25 023 360-09 |
|  | Messing gebürstet (23kt Gold) | 25 023 360-28 |
|  | Dark Platin gebürstet         | 25 023 360-99 |

25 023 360

mm [inches]

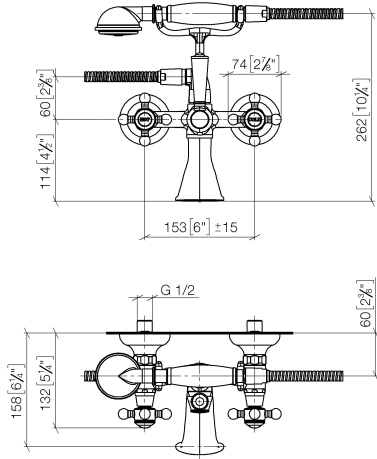

**Durchflussdiagramm**



**Zertifikate**

WRAS\_1512014. Belgaqua\_21-378-27\_2.

25 023 360

Ersatzteile für die  
anderen  
Oberflächenvarianten  
finden Sie hier: Platin  
gebürstet

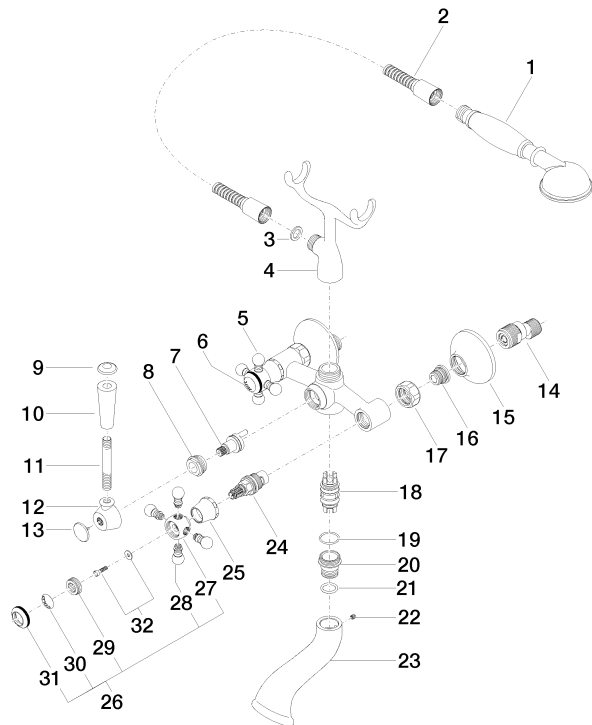

25 023 360

**Ersatzteilstückliste**

| <b>Nr.</b> | <b>Artikelnummer</b> | <b>Benennung</b>  | <b>Verbaumenge</b> | <b>Lieferzeit</b> |
|------------|----------------------|---|--------------------|-------------------|
| 1          | 28 002 970-00        | MADISON Metall-Handbrause mit Porzellangriff (weiß) - Chrom | 1                  | 10                |
| 2          | 28 104 970-00        | Metall-Brauseschlauch 1/2" x 1/2" x 1250 mm - Chrom         | 1                  | 2                 |
| 3          | 90 14 20 002 00 90   | Dichtung  | 1                  | 2                 |
| 4          | 04 17 20 010 00-00   | Halter  | 1                  | 10                |
| 5          | 04 20 36 002 07-00   | Griff ( hot )   | 1                  | 10                |
| 6          | 09 26 01 011 90      | Zubehoer  | 1                  | 2                 |
| 7          | 90 15 01 001 00 90   | Umstellung  | 1                  | 2                 |
| 8          | 09 23 10 007 90      | Mutter  | 1                  | 2                 |
| 9          | 09 30 30 062-00      | Schraube  | 1                  | 10                |
| 10         | 11 170 370-00        | MADISON Hebeleinsatz - Chrom                                | 1                  | 10                |
| 11         | 09 28 22 013 90      | Rohr  | 1                  | 2                 |
| 12         | 09 18 20 011-00      | Aufnahme  | 1                  | 10                |
| 13         | 09 30 30 064-00      | Schraube  | 1                  | 10                |
| 14         | 04 11 04 030 00 90   | Anschluss   | 2                  | 2                 |
| 15         | 09 27 39 010-00      | Rosette   | 2                  | 10                |
| 16         | 04 29 05 014 00 90   | Nippel  | 2                  | 2                 |
| 17         | 09 23 30 010-00      | Mutter  | 2                  | 10                |
| 18         | 90 21 10 010 00 90   | Einsatz   | 1                  | 2                 |
| 19         | 90 14 10 056 00 90   | Dichtung  | 1                  | 2                 |
| 20         | 09 24 03 123 20 90   | Nippel  | 1                  | 2                 |
| 21         | 09 14 10 022 90      | Dichtung  | 1                  | 2                 |
| 22         | 90 31 11 030 00 90   | Stift   | 1                  | 2                 |
| 23         | 09 11 06 033 20-00   | Auslauf   | 1                  | 10                |
| 24         | 90 90 03 131 00 90   | Oberteil  | 2                  | 2                 |
| 25         | 09 21 02 055-00      | Haube   | 2                  | 10                |
| 26         | 04 20 36 002 06-00   | Griff ( cold )  | 1                  | 10                |
| 27         | 09 20 36 002-00      | Griff   | 2                  | 10                |
| 28         | 09 20 36 004-00      | Griff   | 8                  | 10                |
| 29         | 09 20 83 006 90      | Griff   | 2                  | 2                 |
| 30         | 09 26 01 010 90      | Zubehoer  | 1                  | 2                 |
| 31         | 09 20 36 005-00      | Griff   | 2                  | 10                |
| 32         | 04 30 30 029 00 90   | Befestigungssatz  | 2                  | 2                 |